



UNADRE Form

Les 5 et 6 décembre
2024 (Paris)

6 rue Albert de Lapparent
75007 PARIS

24ÈMES RENCONTRES INTERNATIONALES D'ORTHOPHONIE



Orthophonie-Logopédie et TND :

Actualités de la recherche, pratiques et innovations

PROGRAMME

Jeudi 05 décembre 2024



9h - 9h45

L'éducation inclusive à l'épreuve du handicap. Petite "fabrique" de l'altérité.

Liliane PELLETIER

Professeure, Université Lyon 2 Laboratoire
Éducation, Cultures, Politiques (ECP), Lyon



Jeudi 05 décembre 2024



9h45 - 10h30

TDAH : du repérage du trouble à l'accompagnement jusqu'à l'adolescence et l'âge adulte.

Pr. Véronique DELVENNE

Directrice du Service de Psychiatrie du Bébé, de l'Enfant, de l'Adolescent et du Jeune Adulte, Hôpital Universitaire de Bruxelles (H.U.B) ; Chef du service de pédopsychiatrie de l'Hôpital Universitaire des Enfants Reine Fabiola ; Membre de l'Académie Royale de Médecine de Belgique



Jeudi 05 décembre 2024



11h00 - 11h45

Données actuelles sur l'intersubjectivité dans les TSA

Pr. Nicolas GEORGIEFF

Psychiatre, Chef du Pôle de Psychiatrie de l'Enfant et de l'Adolescent, Le VINATIER Psychiatrie Universitaire Lyon Métropole – Université Claude Bernard Lyon 1



Jeudi 05 décembre 2024



11h45 - 12h30

Méthodes de synthèse de la littérature et applications dans les TND

Dr Lucie Jurek

Praticien Hospitalo-Universitaire, Psychiatrie de l'enfant et de l'adolescent, Dr en Santé publique, School of Psychology, University of Southampton (UK),
CH Le Vinatier, Université Lyon 1



Jeudi 05 décembre 2024



14h00 - 14h45

**Le langage oral, Lego de la pensée :
nouvelles connaissances en neurosciences
du développement.**

Pr. Pierre FOURNERET

Pédopsychiatre, Chef du Service de Psychopathologie
du Développement, Hospices Civils de Lyon, Institut
des Sciences Cognitives Marc Jeannerod, Université
Claude Bernard Lyon 1



Jeudi 05 décembre 2024



14h45 - 15h15

Le Ha'Chœur : une expérience de chœur neuro-divers

Nicolas PETIT

Orthophoniste, Docteur en Sciences Cognitives,
Lyon

24èmes Rencontres
Internationales d'Orthophonie



UNADREO Form

Jeudi 05 décembre 2024



15h15 - 15h45

Evaluation des profils sensoriels dans le diagnostic de TSA chez les enfants déficients visuels.

Anna Rita GALIANO

Professeure en psychologie du handicap,
Directrice du Laboratoire DIPHE, Lyon



Jeudi 05 décembre 2024

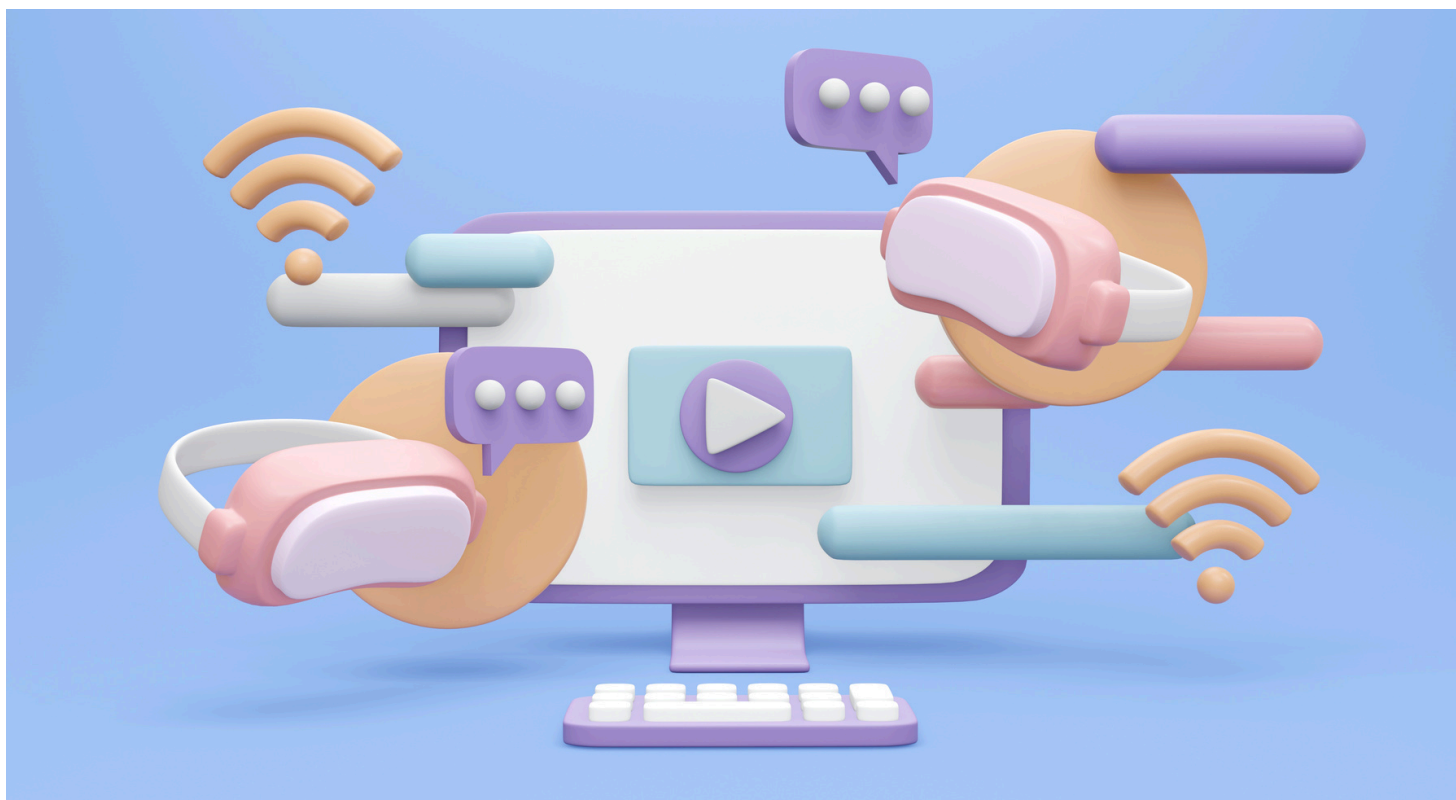

16h15 - 16h45

Plateforme numérique d'aide à la décision dans les prises en soins des TSAApp LE

Franck MEDINA

Orthophoniste, Master en Sciences du Langage,
Nîmes



Jeudi 05 décembre 2024



16h45 - 17h15

Évaluation non verbale des premiers apprentissages en lecture des élèves ayant une déficience intellectuelle (DI) et des besoins complexes en communication (BCC).

Natalina MEULI

Chargée d'enseignement à la Haute école pédagogique de Vaud, Suisse



Jeudi 05 décembre 2024



17h15 -17h45

**Construction et validation des outils
d'évaluation du retentissement fonctionnel :
enjeux scientifiques et perspectives
cliniques.**

Jérémy PERICHON

Orthophoniste, Laboratoire de recherche sur le langage
(LRL, UR 999), Clermont-Ferrand, France



Vendredi 06 décembre 2024



9h - 9h45

**Autisme : Déconstruire les préjugés
pour mieux accompagner et soigner les
personnes.**

Karine GROS

Maître de conférences HDR, UPEC France, Paris

24èmes Rencontres
Internationales d'Orthophonie



UNADREO Form

Vendredi 06 décembre 2024

BREF

Programme de Psychoéducation

9h45 - 10h30

Accompagner les aidants précocement et systématiquement avec le programme BREF, adapté au champ des TND.

Romain REY & Antoine POINET

Romain REY : Psychiatre, maître de conférences des universités - praticien hospitalier, Université Lyon 1, France)

Antoine POINET : Infirmier coordonnateur international du programme BREF, Centre Lyonnais des Aidants en Psychiatrie, France

24èmes Rencontres
Internationales d'Orthophonie



UNADREO Form

Vendredi 06 décembre 2024

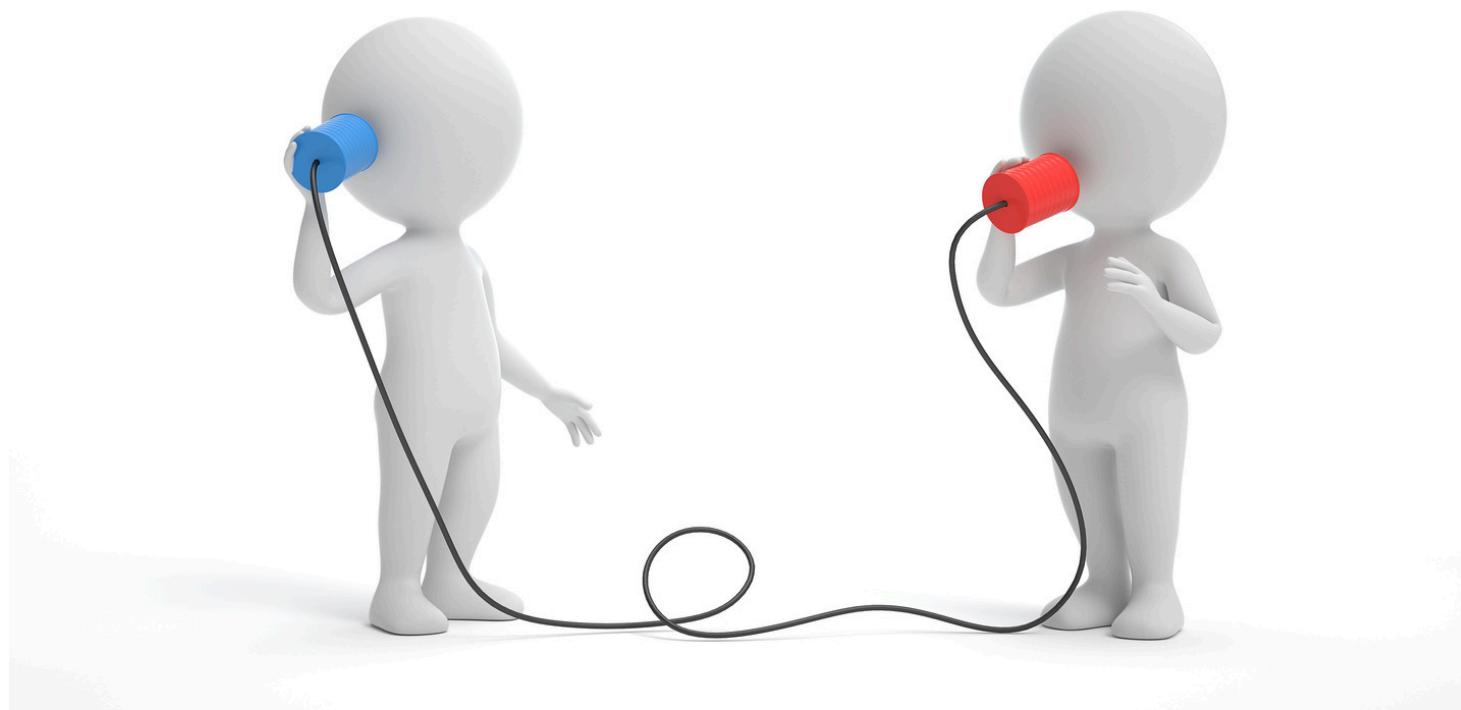

11h - 11h45

La collaboration entre professionnel·le·s et avec les familles dans le cadre de la mise en place de moyens de Communication Alternative et Améliorée : Une proposition de plateforme pour évaluation et intervention.

Stéphane JULLIEN

Logopédiste, Neuchâtel, Suisse



Vendredi 06 décembre 2024

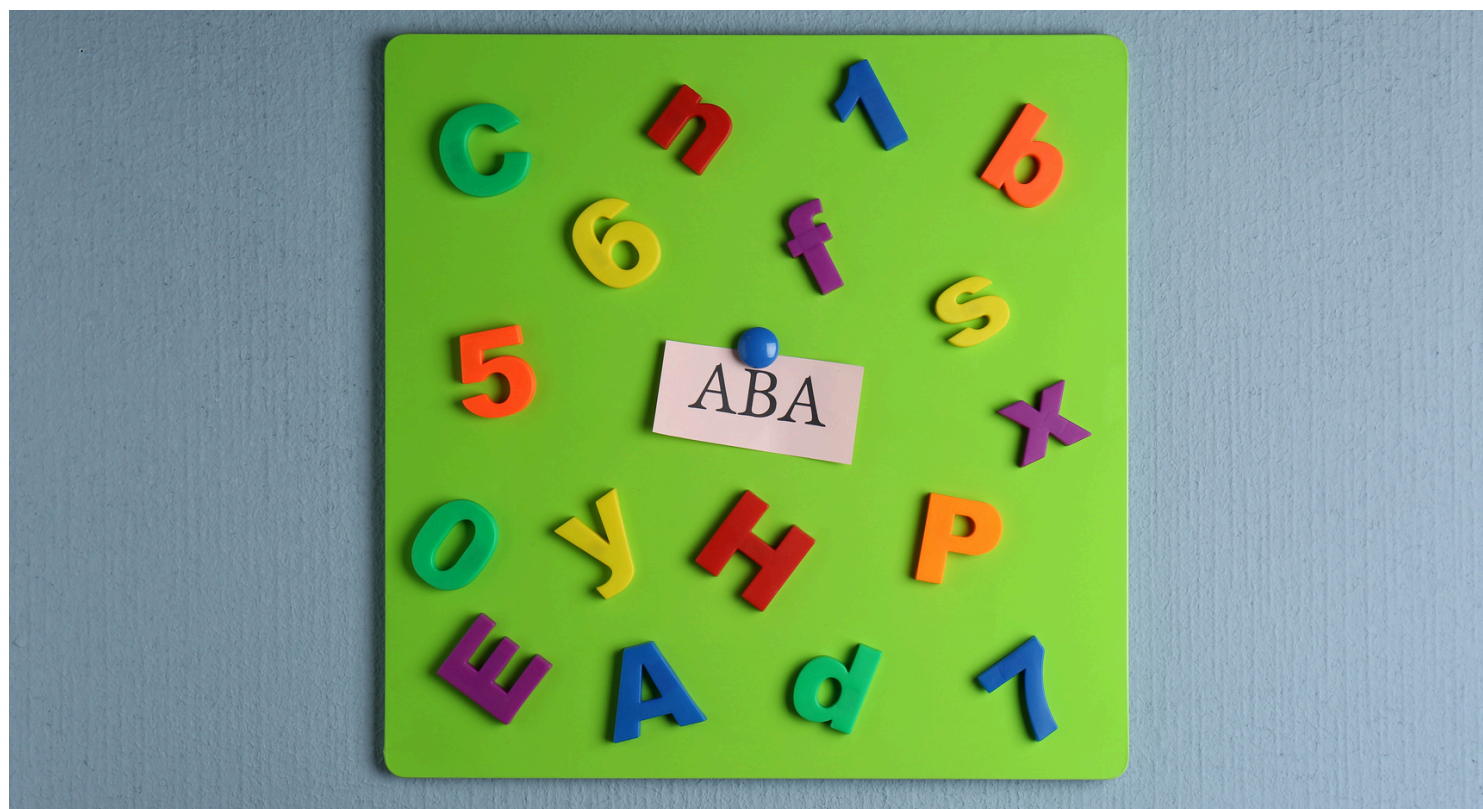

11h45 - 12h15

Apports multiples de l'Analyse Appliquée du Comportement (ABA) pour les évaluations et interventions orthophoniques/logopédiques dans le champ des TSA

Valentin BEAUJEARD

Orthophoniste, Le VINATIER Psychiatrie Universitaire
Lyon Métropole



Vendredi 06 décembre 2024

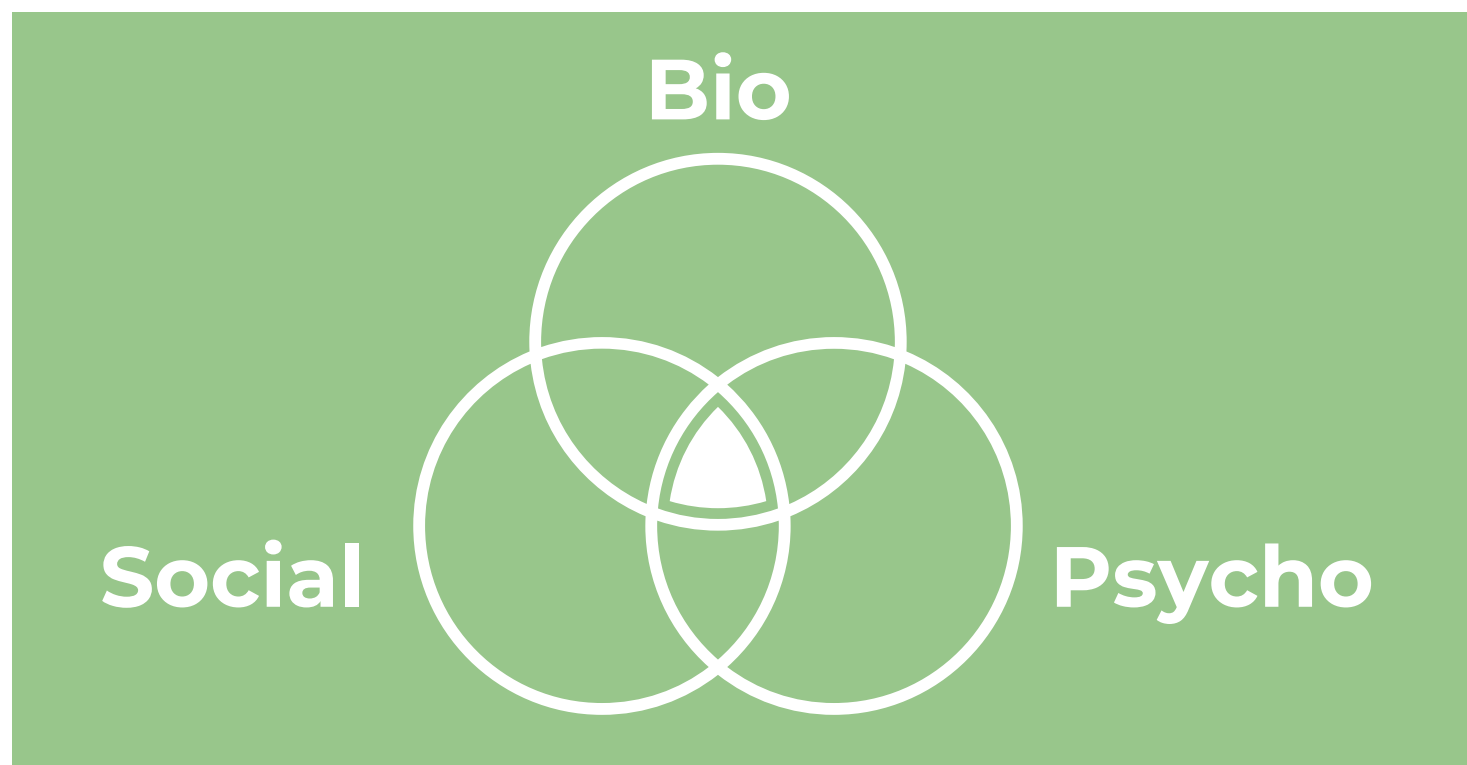

14h15 - 14h45

**A la lumière du modèle bio psycho social :
questionner et renouveler les pratiques et la
recherche ? Approche intégrative par la thérapie
d'acceptation et d'engagement (ACT) dans les
traitements du bégaiement et du bredouillement.**

Christine TOURNIER & Juliette DE CHASSEY

Christine TOURNIER (Orthophoniste, Université de Limoges, L'Isle d'Espagnac) & Juliette DE CHASSEY (Orthophoniste, enseignante, formatrice et thérapeute ACT Lyon)



Vendredi 06 décembre 2024



14h45 - 15h15

Évaluation Objective et suivi longitudinal de 5 sujets atteints de dyspraxie verbale : axes thérapeutiques et résultats obtenus

Anne MENIN-SICARD

Orthophoniste, ERU46, Fondation Bon sauveur –
CSDA, Albi



Vendredi 06 décembre 2024



15h15 - 15h45

Alors, on lit ? La lecture d'albums à la portée des enfants avec besoins complexes de communication.

Nathalie THOMAS & Pascale GREVESSE

Nathalie THOMAS (Chargée de cours Université libre de Bruxelles, Belgique) & Pascale GREVESSE (Logopède, UC Louvain, Belgique)



Vendredi 06 décembre 2024



16h15 - 17h15

Atelier de posters scientifiques projetés & échanges / table ronde avec la salle

- Impacts fonctionnels des déficits numériques chez les adolescents/jeunes adultes (16-25 ans) qui présentent une déficience intellectuelle légère à modérée.
Maëlle NEVEU
- Un programme pilote d'éducation thérapeutique à destination d'enfants avec trouble spécifique des apprentissages et de leurs parents : impact sur les habiletés parentales et la qualité de vie. *Jordan DA SILVA*
- Peut-on être orthophoniste sans voir de patients ? Expérimenter la pratique orthophonique au sein d'une équipe mobile ressources : intervention indirecte, posture « méta », approche décloisonnée, soutien au parcours.
Gaëlle PINGAULT-FERRAND
- Pertinence de l'utilisation du logiciel d'évaluation FrBio dans le suivi pluridisciplinaire de patients malentendants. *Caliani HOARAU*





Scannez le QR code
pour **découvrir le
programme complet**

Scannez le QR code
pour **vous inscrire aux
24èmes Rencontres
Internationales
d'Orthophonie**



UNADRE Form